CARMINA BURANA

Fortuna Imperatrix Mundi

1. O FORTUNA

К. ОРФ
C. ORFF

Pesante ♩=60 — poco stringendo

S. / A. / T. / B.

ff

O For - tu - na, ve - lut Lu - na, sta - tu va - ri -

P-no

ff

♩=120-132

pp

- a - bi - lis, sem - per cre - scis aut de - cre - scis; vi - ta

pp

1

de - te - sta - bi - lis nunc ob - du - rat et tunc

de - te - sta - bi - lis nunc ob - du - rat et tunc

2

cu - rat lu - do men - tis a - ci - em, e - ge -

cu - rat lu - do men - tis a - ci - em, e - ge -

pp

- sta - tem, po - te - sta - tem dis - sol - vit ut gla - ci -

- sta - tem, po - te - sta - tem dis - sol - vit ut gla - ci -

8

-em. Sors im - ma - nis et in - a - nis, ro - ta

-em. Sors im - ma - nis et in - a - nis, ro - ta

sempre pp

tu vo - lu - bi - lis, sta - tus ma - lus, va - na

tu vo - lu - bi - lis, sta - tus ma - lus, va - na

4

sa - lus sem - per dis - so - lu - bi - lis, ob - um -

sa - lus sem - per dis - so - lu - bi - lis, ob - um -

pp

5

-bra - ta et ve - la - ta mi - hi quo - que ni - te -

-bra - ta et ve - la - ta mi - hi quo - que ni - te -

-ris; nuns per lu - dum dor - sum nu - dum fe - ro

-ris; nuns per lu - dum dor - sum nu - dum fe - ro

6

♩= 144

tu - i sce - le - ris. Sors sa - lu - tis et vir -

tu - i sce - le - ris. Sors sa - lu - tis et vir -

♩= 144

ff martellatissimo

Tr-be
Tr-ni

ff

S.
A. -tu - tis mi - hi nunc con - tra - ri -
T. -tu - tis mi - hi nunc con - tra - ri -
B.

7

-a est af - fec - tus et de -
-a est af - fec - tus et de -

-fec - tus sem - per in an - ga - ri -

-fec - tus sem - per in an - ga - ri -

ff

-a. Hac in ho - ra si - ne

ff

-a. Hac in ho - ra si - ne

ff

ff

ff

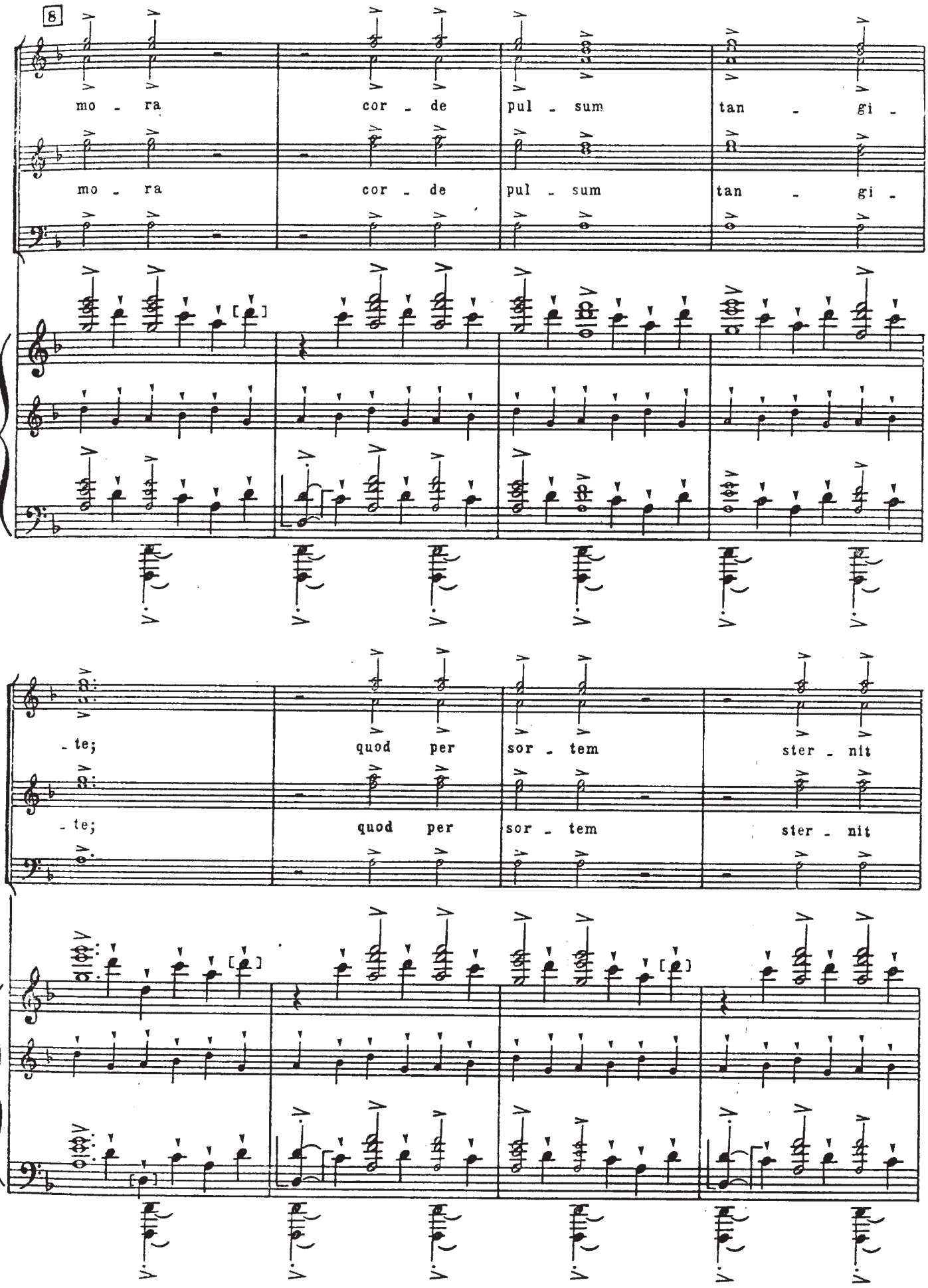
8
mo - ra cor - de pul - sum tan - gi -
mo - ra cor - de pul - sum tan - gi -
- te; quod per sor - tem ster - nit
- te; quod per sor - tem ster - nit

9

S. for - tem, me - cum om - nes plan - gi -

A. me - cum - om - nes plan - gi -

T. for - tem, me - cum om - nes plan - gi -

B. me - cum om - nes plan - gi -

cresc.

♩= 160

-te!

-te!

-te!

♩= 160

fff

10

attacca